89 000 €

Achat maison de village

2 pièces

Surface : 35 m²

Surface terrain : 500 m²

Vue : Montagne

Eau chaude : Electrique

État intérieur : Rénové

État extérieur : Bon

Couverture : Tuiles

Prestations :

Double vitrage, Calme

1 chambre

1 terrasse

1 salle de douche

1 toilette

Maison de village 1043 Saint-Trinit

A l'intersection de Sault -Saint-Christol et Revest du Bion, maison de village de R+1 entièrement rénovée, équipée et aménagée avec terrasse vue Ventoux et terrain de loisir non attenant (à la sortie du village). Petit bijou idéal pour primo-accédant ou pour résidence secondaire au pied du Mont-Ventoux !

Informations légales
89 000 €
Honoraires à la charge du vendeur, aucune procédure en cours, les informations sur les risques auxquels ce bien est exposé sont disponibles sur georisques.gouv.fr
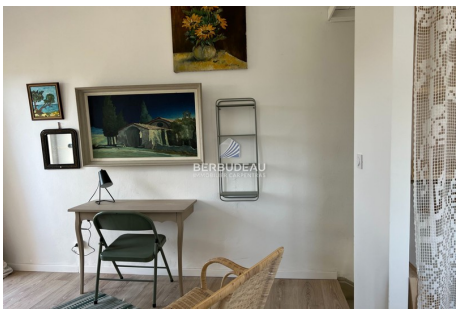
Classe énergie (dpe) : G - Emission de gaz à effet de serre (ges) : C
Document non contractuel - 27/11/2024